LEQ-Werte im Oktober 2009 in Wicker

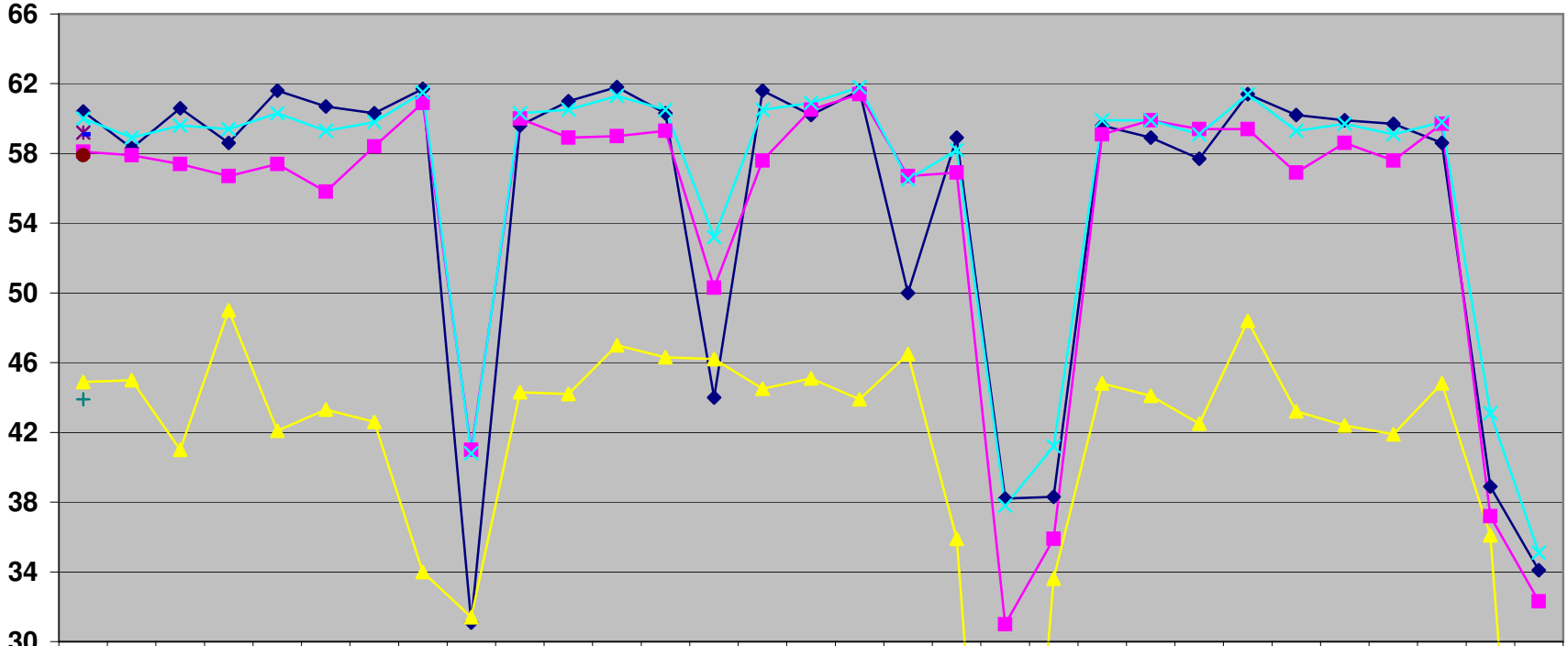

	1	2	3	4	5	6	7	8	9	10	11	12	13	14	15	16	17	18	19	20	21	22	23	24	25	26	27	28	29	30	31
L 06-18	60,4	58,3	60,6	58,6	61,6	60,7	60,3	61,7	31,1	59,6	61,0	61,8	60,3	44,0	61,6	60,2	61,6	50,0	58,9	38,2	38,3	59,6	58,9	57,7	61,4	60,2	59,9	59,7	58,6	38,9	34,1
L 18-22	58,1	57,9	57,4	56,7	57,4	55,8	58,4	60,9	41,0	60,0	58,9	59,0	59,3	50,3	57,6	60,5	61,4	56,7	56,9	31,0	35,9	59,1	59,9	59,4	59,4	56,9	58,6	57,6	59,7	37,2	32,3
L 22-06	44,9	45,0	41,0	49,0	42,1	43,3	42,6	34,0	31,4	44,3	44,2	47,0	46,3	46,2	44,5	45,1	43,9	46,5	35,9	0,0	33,6	44,8	44,1	42,5	48,4	43,2	42,4	41,9	44,8	36,1	0,0
L 00-24	60,0	58,9	59,6	59,4	60,3	59,3	59,8	61,5	40,8	60,3	60,5	61,3	60,5	53,2	60,5	60,9	61,8	56,5	58,2	37,8	41,2	59,9	59,9	59,1	61,4	59,3	59,7	59,1	59,8	43,1	35,1
Monatsschnitt 06-18	59,2																														
Monatsschnitt 18-22	57,9																														
Monatsschnitt 22-06	43,9																														
Monatsschnitt 00-24	59,1																														

Flugbewegungen über Wicker am Tag 06-18 Uhr Oktober 2009

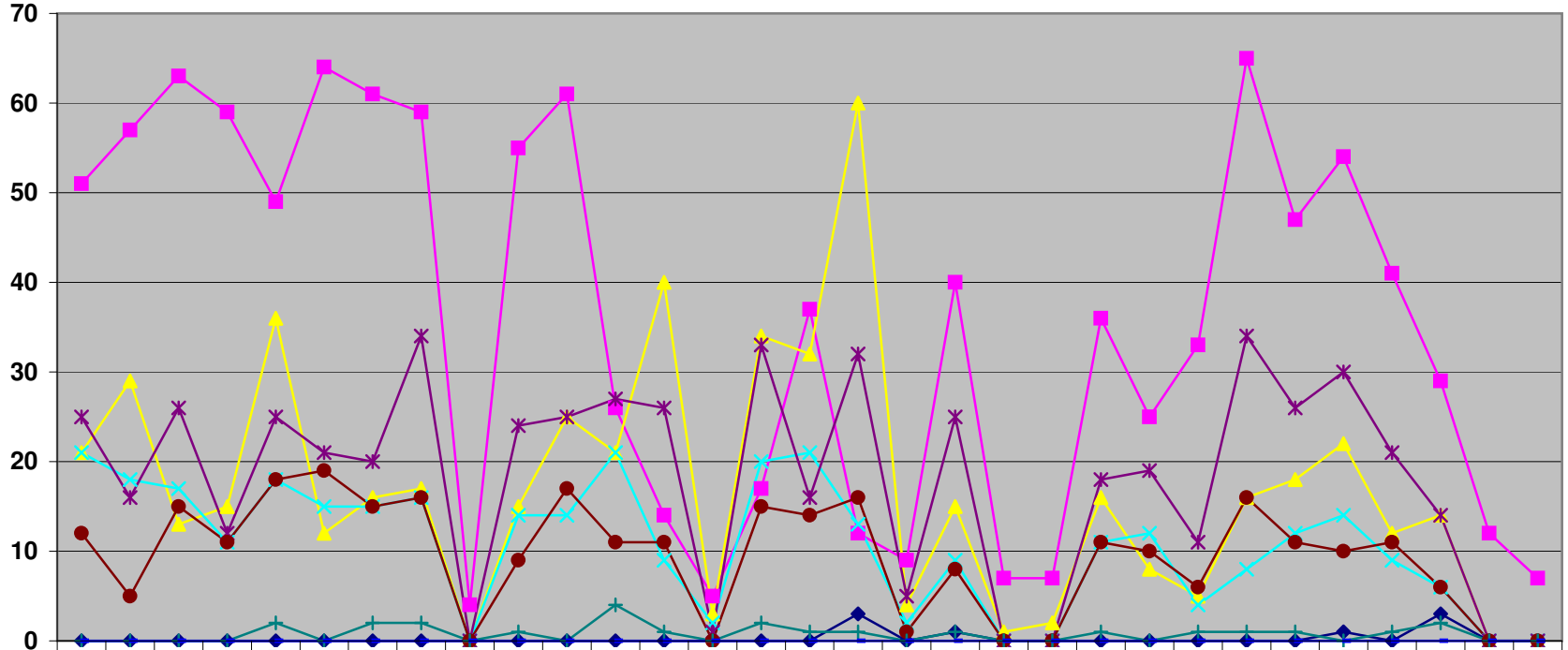

	1.	2.	3.	4.	5.	6.	7.	8.	9.	10.	11.	12.	13.	14.	15.	16.	17.	18.	19.	20.	21.	22.	23.	24.	25.	26.	27.	28.	29.	30.	31.
50 - 60 dB	0	0	0	0	0	0	0	0	0	0	0	0	0	0	0	0	3	0	1	0	0	0	0	0	0	0	1	0	3	0	0
60 - 65 dB	51	57	63	59	49	64	61	59	4	55	61	26	14	5	17	37	12	9	40	7	7	36	25	33	65	47	54	41	29	12	7
65 - 70 dB	21	29	13	15	36	12	16	17	0	15	25	21	40	3	34	32	60	4	15	1	2	16	8	5	16	18	22	12	14	0	0
70 - 75 dB	21	18	17	11	18	15	15	16	0	14	14	21	9	2	20	21	13	2	9	0	0	11	12	4	8	12	14	9	6	0	0
75 - 80 dB	25	16	26	12	25	21	20	34	0	24	25	27	26	1	33	16	32	5	25	0	0	18	19	11	34	26	30	21	14	0	0
80 - 85 dB	12	5	15	11	18	19	15	16	0	9	17	11	11	0	15	14	16	1	8	0	0	11	10	6	16	11	10	11	6	0	0
85 - 90 dB	0	0	0	0	2	0	2	2	0	1	0	4	1	0	2	1	1	0	1	0	0	1	0	1	1	1	0	1	2	0	0
> 90 dB	0	0	0	0	0	0	0	0	0	0	0	0	0	0	0	0	0	0	0	0	0	0	0	0	0	0	0	0	0	0	0

Flugbewegungen über Wicker am Tagesrand 18-22 Uhr Oktober 2009

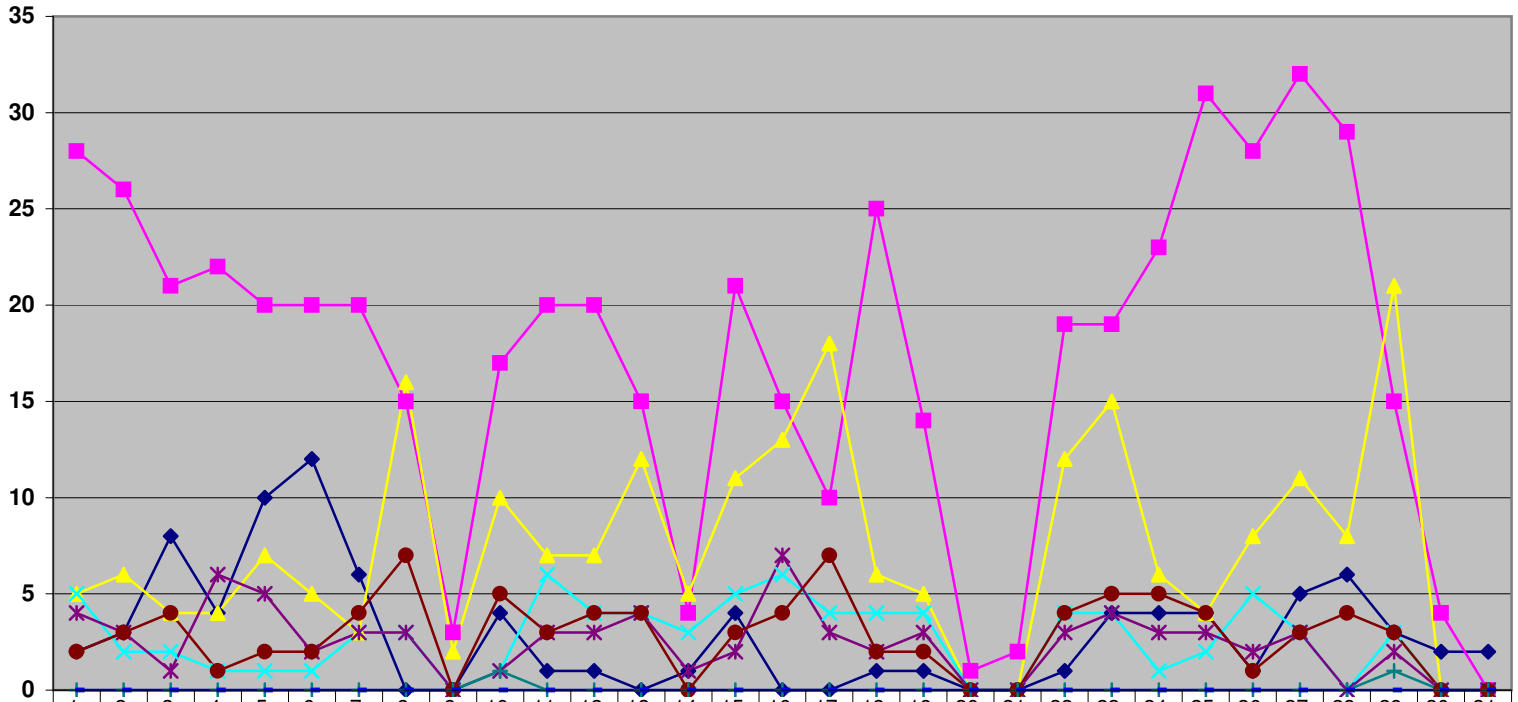

	1.	2.	3.	4.	5.	6.	7.	8.	9.	10.	11.	12.	13.	14.	15.	16.	17.	18.	19.	20.	21.	22.	23.	24.	25.	26.	27.	28.	29.	30.	31.
50 - 60 db	2	3	8	4	10	12	6	0	0	4	1	1	0	1	4	0	0	1	1	0	0	1	4	4	4	1	5	6	3	2	2
60 - 65 dB	28	26	21	22	20	20	20	15	3	17	20	20	15	4	21	15	10	25	14	1	2	19	19	23	31	28	32	29	15	4	0
65 - 70 dB	5	6	4	4	7	5	3	16	2	10	7	7	12	5	11	13	18	6	5	0	0	12	15	6	4	8	11	8	21	0	0
70 - 75 dB	5	2	2	1	1	1	3	3	0	1	6	4	4	3	5	6	4	4	4	0	0	4	4	1	2	5	3	0	3	0	0
75 - 80 dB	4	3	1	6	5	2	3	3	0	1	3	3	4	1	2	7	3	2	3	0	0	3	4	3	3	2	3	0	2	0	0
80 - 85 dB	2	3	4	1	2	2	4	7	0	5	3	4	4	0	3	4	7	2	2	0	0	4	5	5	4	1	3	4	3	0	0
85 - 90 dB	0	0	0	0	0	0	0	0	0	1	0	0	0	0	0	0	0	0	0	0	0	0	0	0	0	0	0	0	1	0	0
> 90 dB	0	0	0	0	0	0	0	0	0	0	0	0	0	0	0	0	0	0	0	0	0	0	0	0	0	0	0	0	0	0	0

Flugbewegungen über Wicker Nacht 22-06 Uhr Oktober 2009

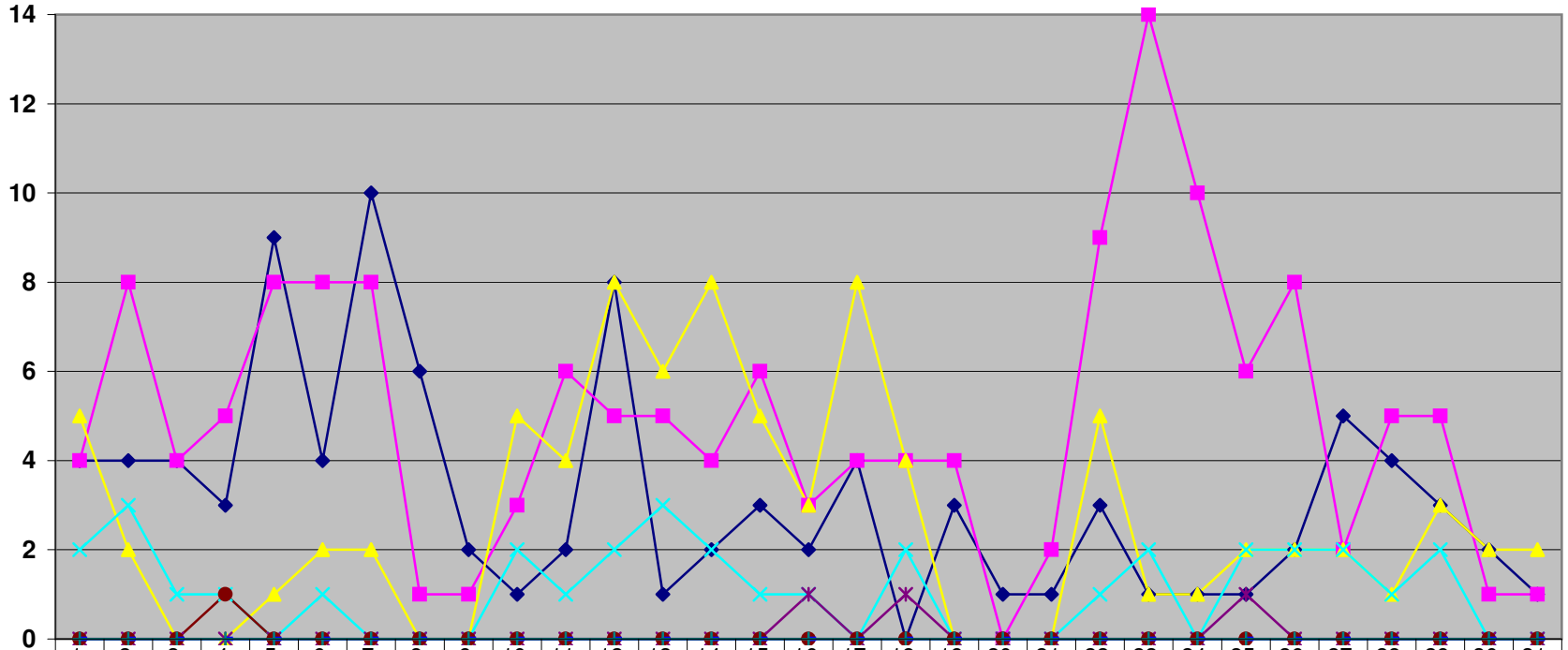

	1.	2.	3.	4.	5.	6.	7.	8.	9.	10.	11.	12.	13.	14.	15.	16.	17.	18.	19.	20.	21.	22.	23.	24.	25.	26.	27.	28.	29.	30.	31.
50 - 60 dB	4	4	4	3	9	4	10	6	2	1	2	8	1	2	3	2	4	0	3	1	1	3	1	1	1	2	5	4	3	2	1
60 - 65 dB	4	8	4	5	8	8	8	1	1	3	6	5	5	4	6	3	4	4	4	0	2	9	14	10	6	8	2	5	5	1	1
65 - 70 dB	5	2	0	0	1	2	2	0	0	5	4	8	6	8	5	3	8	4	0	0	0	5	1	1	2	2	2	1	3	2	2
70 - 75 dB	2	3	1	1	0	1	0	0	0	2	1	2	3	2	1	1	0	2	0	0	0	1	2	0	2	2	2	1	2	0	0
75 - 80 dB	0	0	0	0	0	0	0	0	0	0	0	0	0	0	0	1	0	1	0	0	0	0	0	0	1	0	0	0	0	0	0
80 - 85 dB	0	0	0	1	0	0	0	0	0	0	0	0	0	0	0	0	0	0	0	0	0	0	0	0	0	0	0	0	0	0	0
85 - 90 dB	0	0	0	0	0	0	0	0	0	0	0	0	0	0	0	0	0	0	0	0	0	0	0	0	0	0	0	0	0	0	0
> 90 db	0	0	0	0	0	0	0	0	0	0	0	0	0	0	0	0	0	0	0	0	0	0	0	0	0	0	0	0	0	0	0

Flugbewegungen über Wicker 24 Std. Oktober 2009

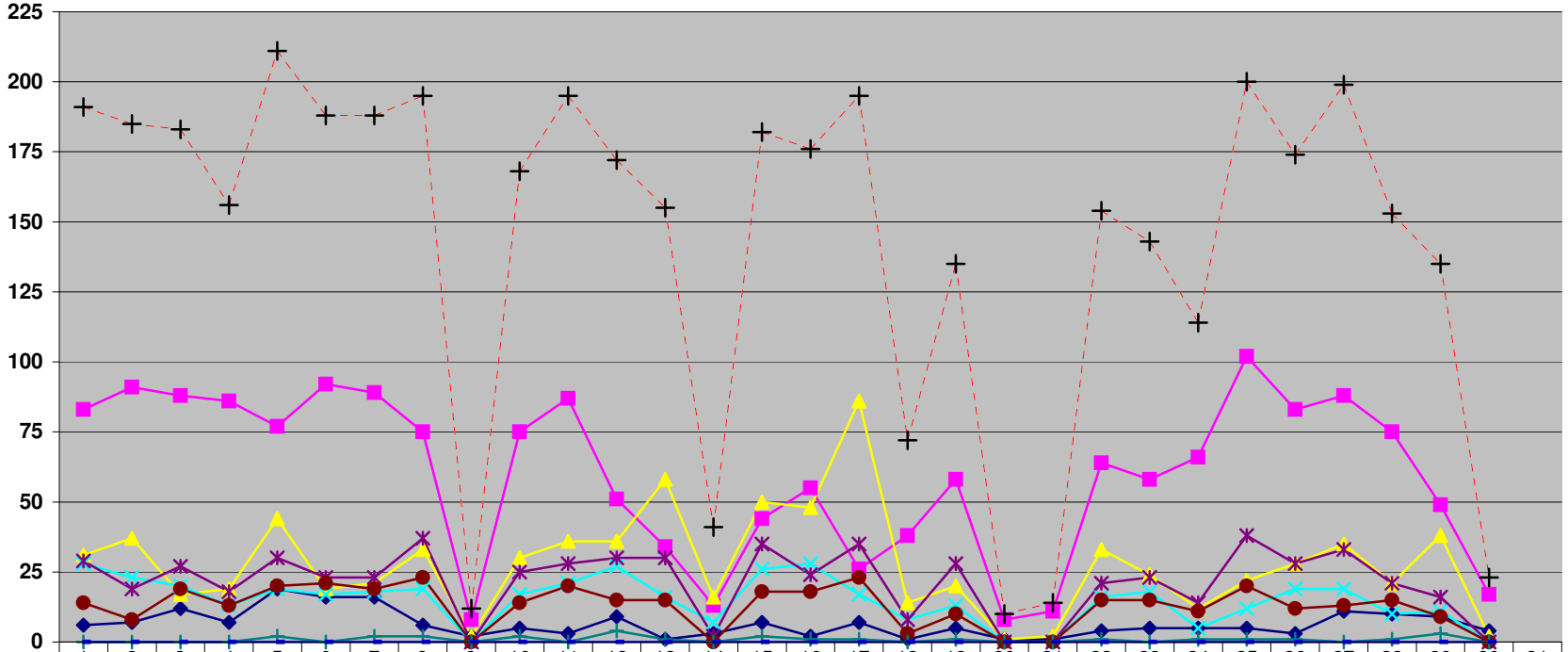

	1	2	3	4	5	6	7	8	9	10	11	12	13	14	15	16	17	18	19	20	21	22	23	24	25	26	27	28	29	30	31
50 - 60 dB	6	7	12	7	19	16	16	6	2	5	3	9	1	3	7	2	7	1	5	1	1	4	5	5	5	3	11	10	9	4	
60 - 65 dB	83	91	88	86	77	92	89	75	8	75	87	51	34	13	44	55	26	38	58	8	11	64	58	66	102	83	88	75	49	17	
65 - 70 dB	31	37	17	19	44	19	21	33	2	30	36	36	58	16	50	48	86	14	20	1	2	33	24	12	22	28	35	21	38	2	
70 - 75 dB	28	23	20	13	19	17	18	19	0	17	21	27	16	7	26	28	17	8	13	0	0	16	18	5	12	19	19	10	11	0	
75 - 80 dB	29	19	27	18	30	23	23	37	0	25	28	30	30	2	35	24	35	8	28	0	0	21	23	14	38	28	33	21	16	0	
80 - 85 dB	14	8	19	13	20	21	19	23	0	14	20	15	15	0	18	18	23	3	10	0	0	15	15	11	20	12	13	15	9	0	
85 - 90 dB	0	0	0	0	2	0	2	2	0	2	0	4	1	0	2	1	1	0	1	0	0	1	0	1	1	1	0	1	3	0	
> 90 dB	0	0	0	0	0	0	0	0	0	0	0	0	0	0	0	0	0	0	0	0	0	0	0	0	0	0	0	0	0	0	
Gesamt	191	185	183	156	211	188	188	195	12	168	195	172	155	41	182	176	195	72	135	10	14	154	143	114	200	174	199	153	135	23	

Anzahl Überflüge Wicker Oktober 2009

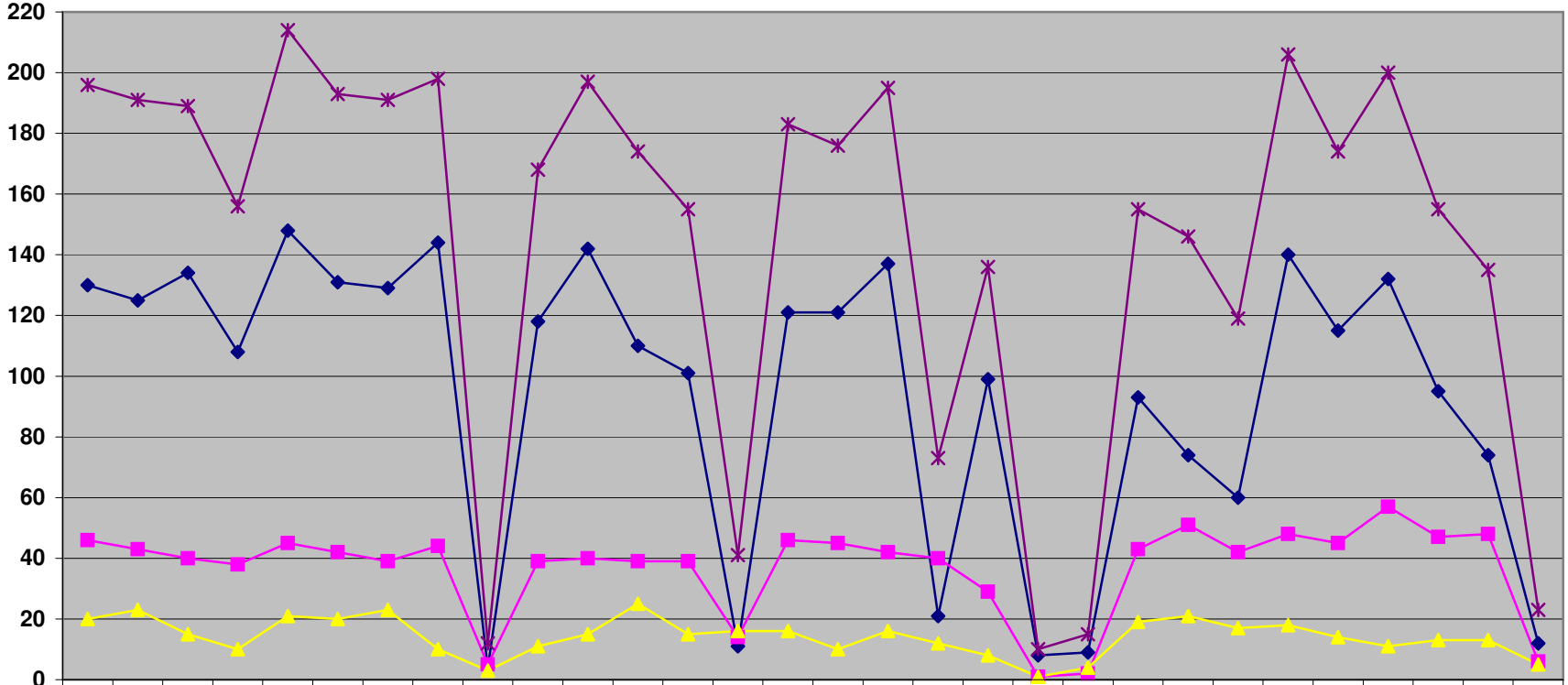

	1.	2.	3.	4.	5.	6.	7.	8.	9.	10.	11.	12.	13.	14.	15.	16.	17.	18.	19.	20.	21.	22.	23.	24.	25.	26.	27.	28.	29.	30.
Tag 06 - 18	130	125	134	108	148	131	129	144	4	118	142	110	101	11	121	121	137	21	99	8	9	93	74	60	140	115	132	95	74	12
Rand18 - 22	46	43	40	38	45	42	39	44	5	39	40	39	39	14	46	45	42	40	29	1	2	43	51	42	48	45	57	47	48	6
Nacht 22 - 06	20	23	15	10	21	20	23	10	3	11	15	25	15	16	16	10	16	12	8	1	4	19	21	17	18	14	11	13	13	5
Gesamt	196	191	189	156	214	193	191	198	12	168	197	174	155	41	183	176	195	73	136	10	15	155	146	119	206	174	200	155	135	23
Westbetrieb %																														

Flugbewegungen registriert von WIDEMA-Messstation Wicker
im Monat Mai - Oktober ab 2005
Stand 31.10.09

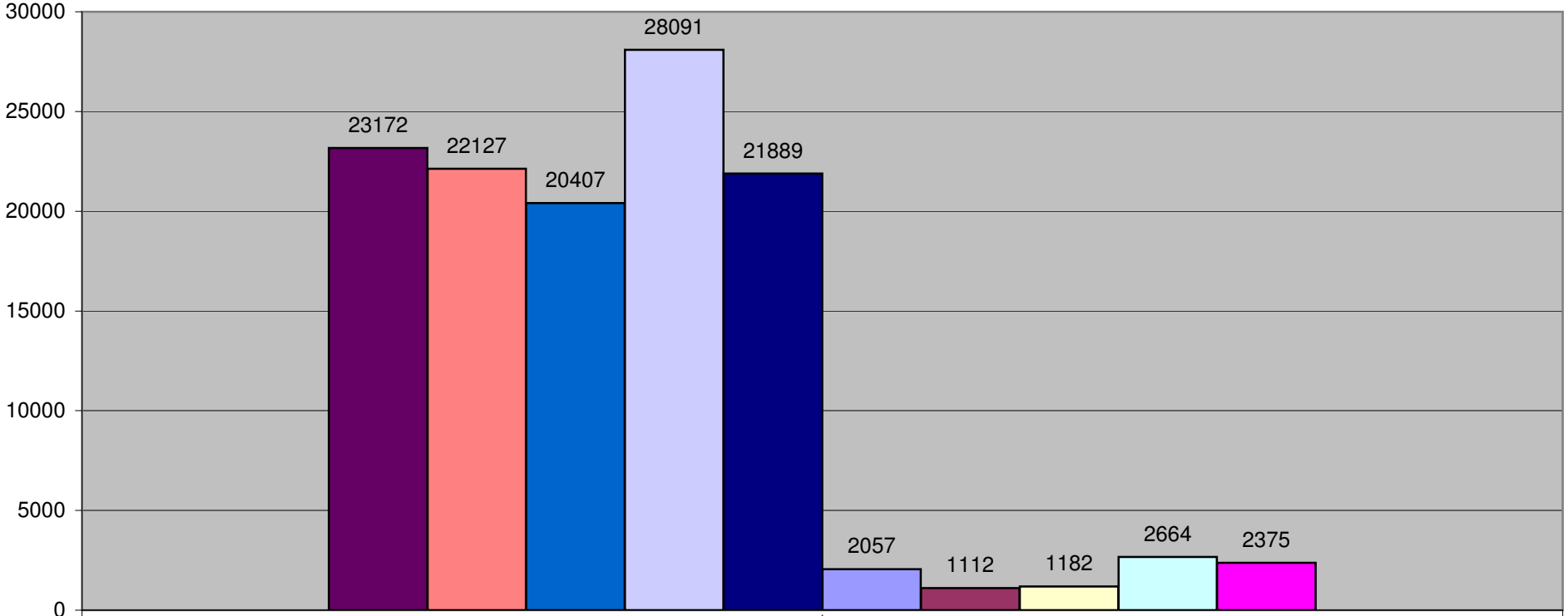

	1
Tag 2005	23172
Tag 2006	22127
Tag 2007	20407
Tag 2008	28091
Tag 2009	21889
Nacht 2005	2057
Nacht 2006	1112
Nacht 2007	1182
Nacht 2008	2664
Nacht 2009	2375

Anzahl Flugbewegungen pro Jahr Wicker ab 2005

Stand 31. Okt. 2009

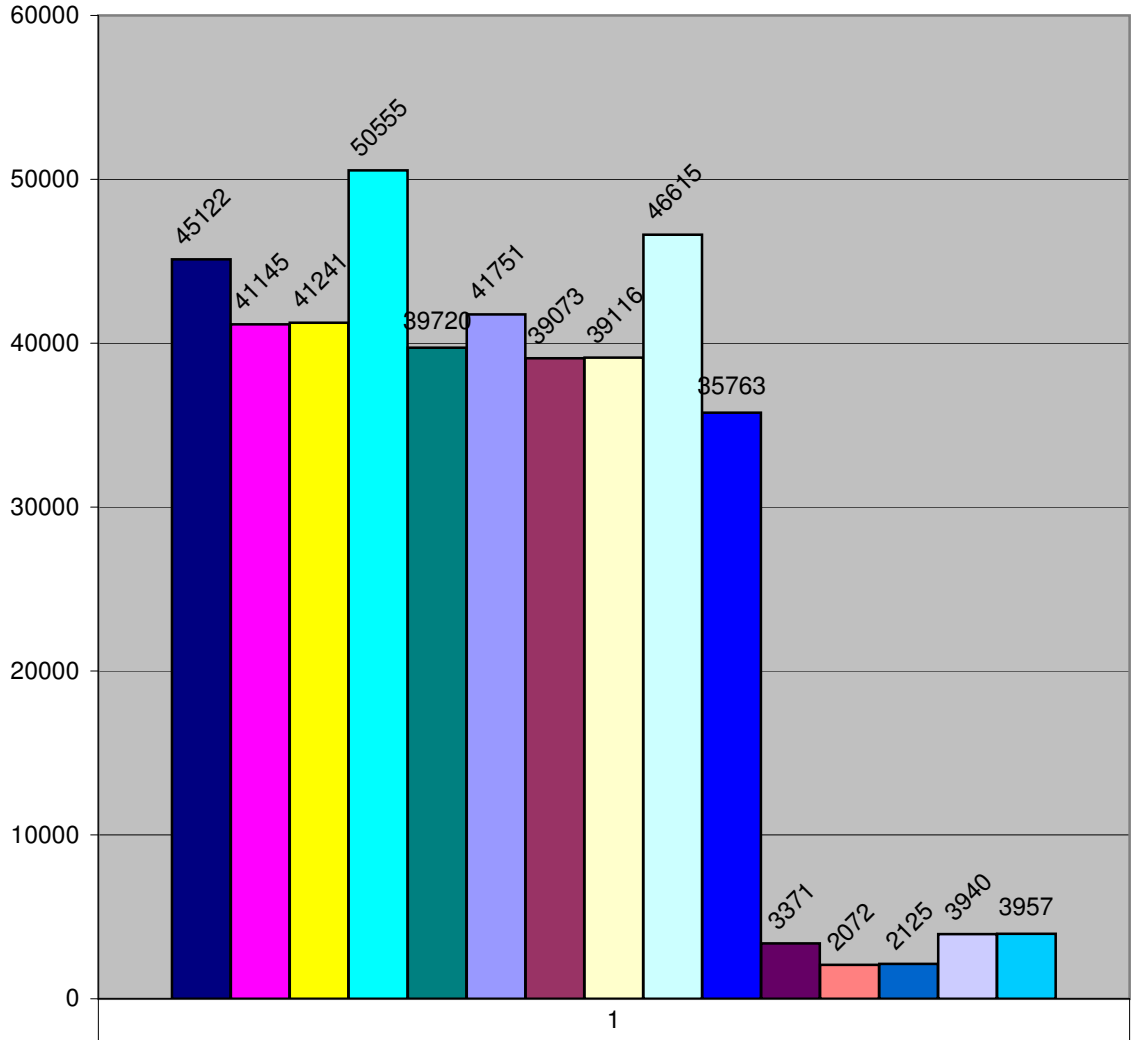

	1
Gesamt 2005	45122
Gesamt 2006	41145
Gesamt 2007	41241
Gesamt 2008	50555
Gesamt 2009	39720
Tag 2005	41751
Tag 2006	39073
Tag 2007	39116
Tag 2008	46615
Tag 2009	35763
Nacht 2005	3371
Nacht 2006	2072
Nacht 2007	2125
Nacht 2008	3940
Nacht 2009	3957

Flugbewegungen registriert von WIDEMA-Messstation in Wicker im Monat ab 2005 Nacht

Stand 31.10.09

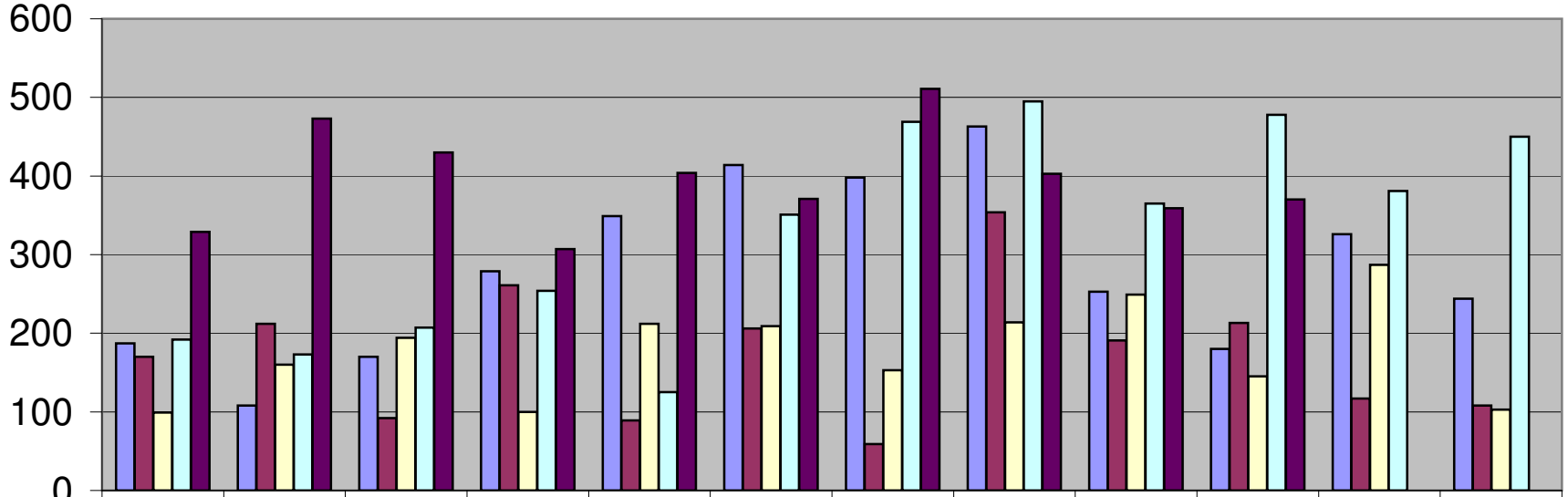

	1	2	3	4	5	6	7	8	9	10	11	12
Nacht 2005	187	108	170	279	349	414	398	463	253	180	326	244
Nacht 2006	170	212	92	261	89	206	59	354	191	213	117	108
Nacht 2007	99	160	194	100	212	209	153	214	249	145	287	103
Nacht 2008	192	173	207	254	125	351	469	495	365	478	381	450
Nacht 2009	329	473	430	307	404	371	511	403	359	370		

Flugbewegungen registriert von WIDEMA-Messstation in Wicker im Monat ab 2005 Tag

Stand 31.10.09

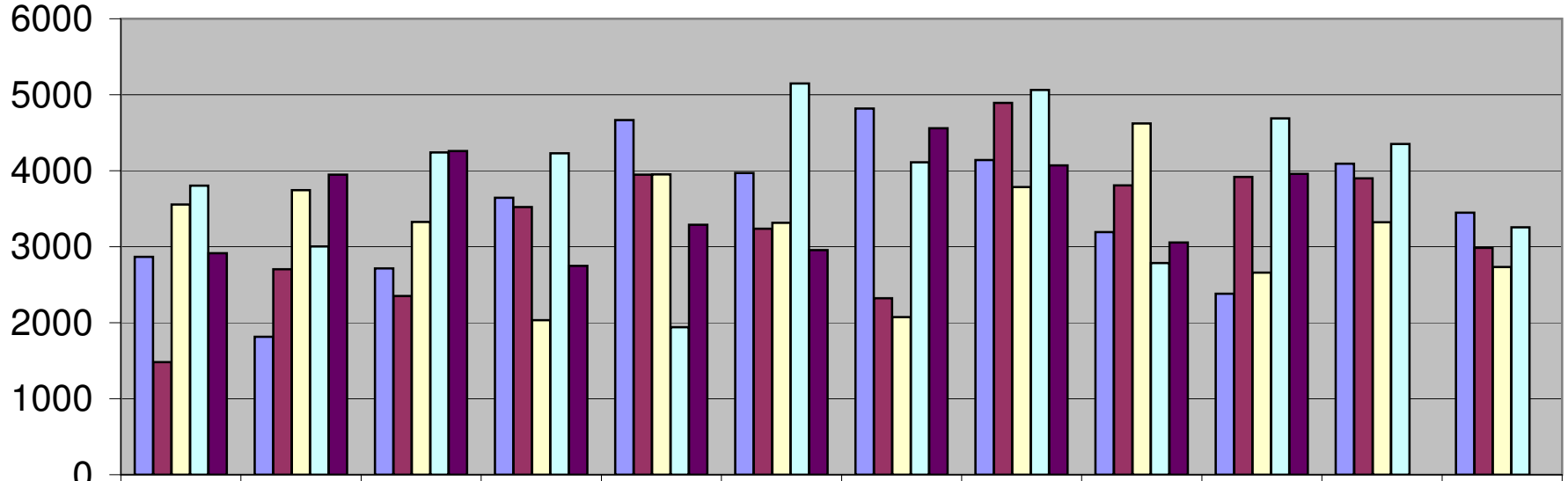

	1	2	3	4	5	6	7	8	9	10	11	12
Tag 2005	2866	1814	2713	3645	4666	3972	4819	4141	3191	2383	4092	3449
Tag 2006	1482	2704	2351	3523	3949	3236	2323	4891	3809	3919	3899	2987
Tag 2007	3554	3744	3325	2032	3951	3315	2074	3784	4622	2661	3321	2733
Tag 2008	3803	3002	4239	4228	1940	5150	4111	5062	2785	4688	4353	3254
Tag 2009	2915	3950	4259	2748	3290	2956	4561	4070	3055	3959		